№4 Вече

Score

Переложение для хора Талан А.Е.

♩ = 88

Soprano

mp Вос-ста - ва - ла ту - чень-ка гроз-на - я Ас под за - пад - ной сто -

Alto

mp Вос-ста - ва - ла ту - чень-ка гроз-на - я Ас под за - пад - ной сто -

Tenor

Bass

5

S

ро-нуш-ки Про-ли - ва - ла ту - чень-ка слё-зань-ки За-сло - ни - ла яс - но

A

ро-нуш-ки Про-ли - ва - ла ту - чень-ка слё-зань-ки За-сло-ни-ла яс - но

9

S

сол-ныш-ко *p* А.... На-ле-те-ла рат - но-ю

cresc. *mp*

A

сол-ныш-ко О-бер-ну-лась ту - чень-ка кон-ни-цей А....

p

13

S

си-ло-ю Мно-ги хра-мы по-ру - ша псковс-ки-я Про-ли - ла кровь лю-дей не-по - вин-ну-ю

A

хра-мы ру - ша псковс-ки-я Про-ли - ла кровь лю-дей не-по - вин-ну-ю

mp

© 2013

№4 Вече

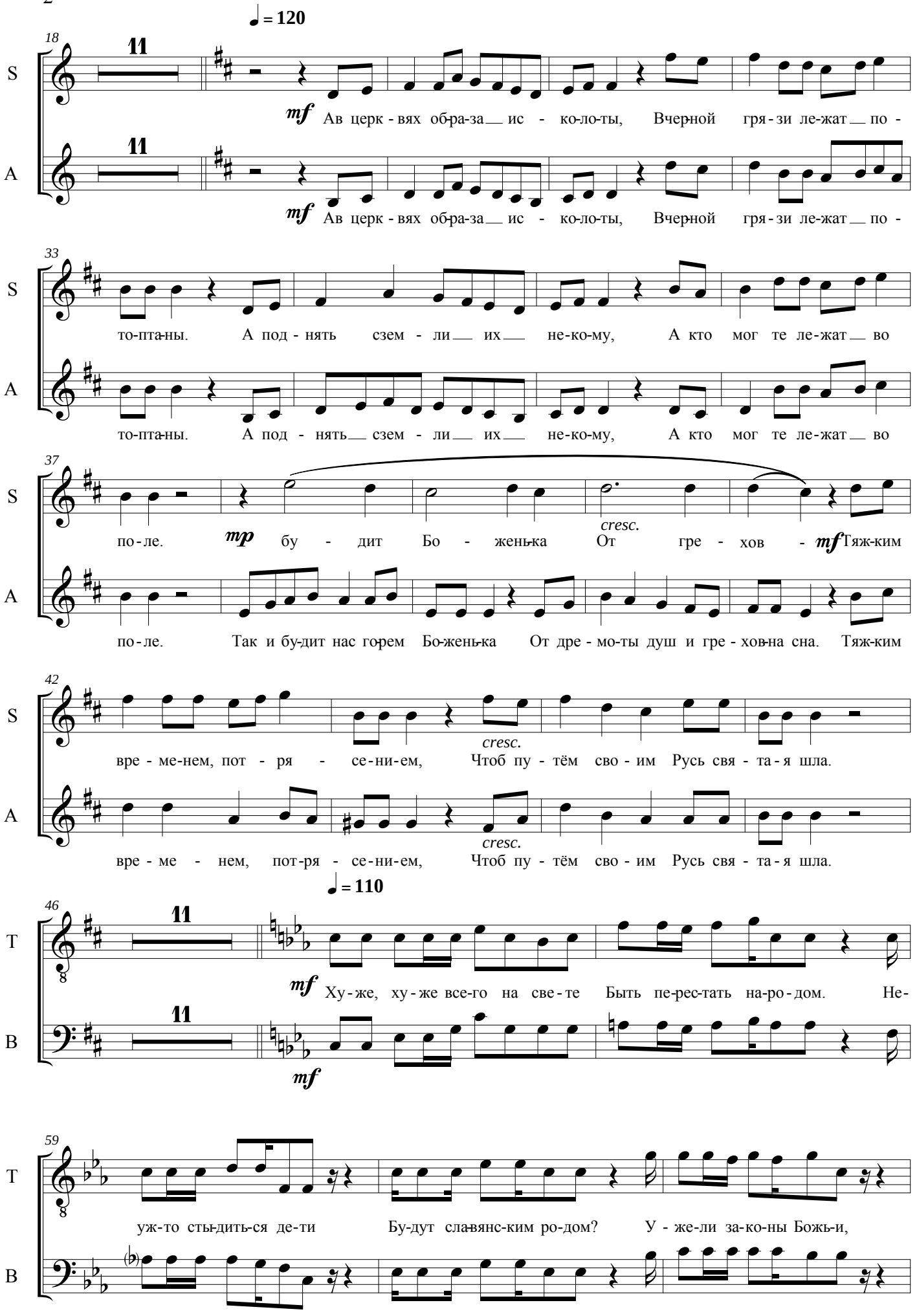
♩ = 120
18
S
A
mf Ав церк - вях об-ра-за ис - ко-ло-ты, Вчерной гря - зи ле-жат по -
mf Ав церк - вях об-ра-за ис - ко-ло-ты, Вчерной гря - зи ле-жат по -
33
то-пта-ны. А под - нять сзем - ли их не-ко-му, А кто мог те ле-жат во
то-пта-ны. А под - нять сзем - ли их не-ко-му, А кто мог те ле-жат во
37
по - ле. mp бу - дит Бо - женька От гре - хов - mf Тяж-ким
cresc.
по - ле. Так и бу-дит нас горем Бо-жень-ка От дре - мо-ты душ и гре - хов-на сна. Тяж-ким
42
вре - ме-нем, пот - ря - се-ни-ем, Чтоб пу - тём сво - им Русь свя - та - я шла.
cresc.
вре - ме - нем, пот-ря - се-ни-ем, Чтоб пу - тём сво - им Русь свя - та - я шла.
♩ = 110
46
T
B
mf Ху - же, ху - же все-го на све - те Быть пе-рес-тать на-ро - дом. Не-
mf
59
уж-то сты-дить-ся де-ти Бу-дут сла-вянс-ким ро-дом? У - же-ли за-ко-ны Божь-и,

62

T

Дан-ны-е то-же вму-ках За - ме-нять-ся их-ней ло-жью За - бу-ду-тся вна-ших вну-ках?

B

65

T

17

Дол-жно быть, черт их и из - ри-нул Страш-не-е не бы-ло бе - ды

B

17

86

S

A

T

Го-рят кост-ры, а вних и - ко-ны, Рвут ко - ло-коль-ням я - зы - ки…

B

90

S

4

Пов - сю - ду смерть под волчь - им во - ем

A

4

T

4

Пов - сю - ду смерть под волчь - им во - ем

B

4

№4 Вече

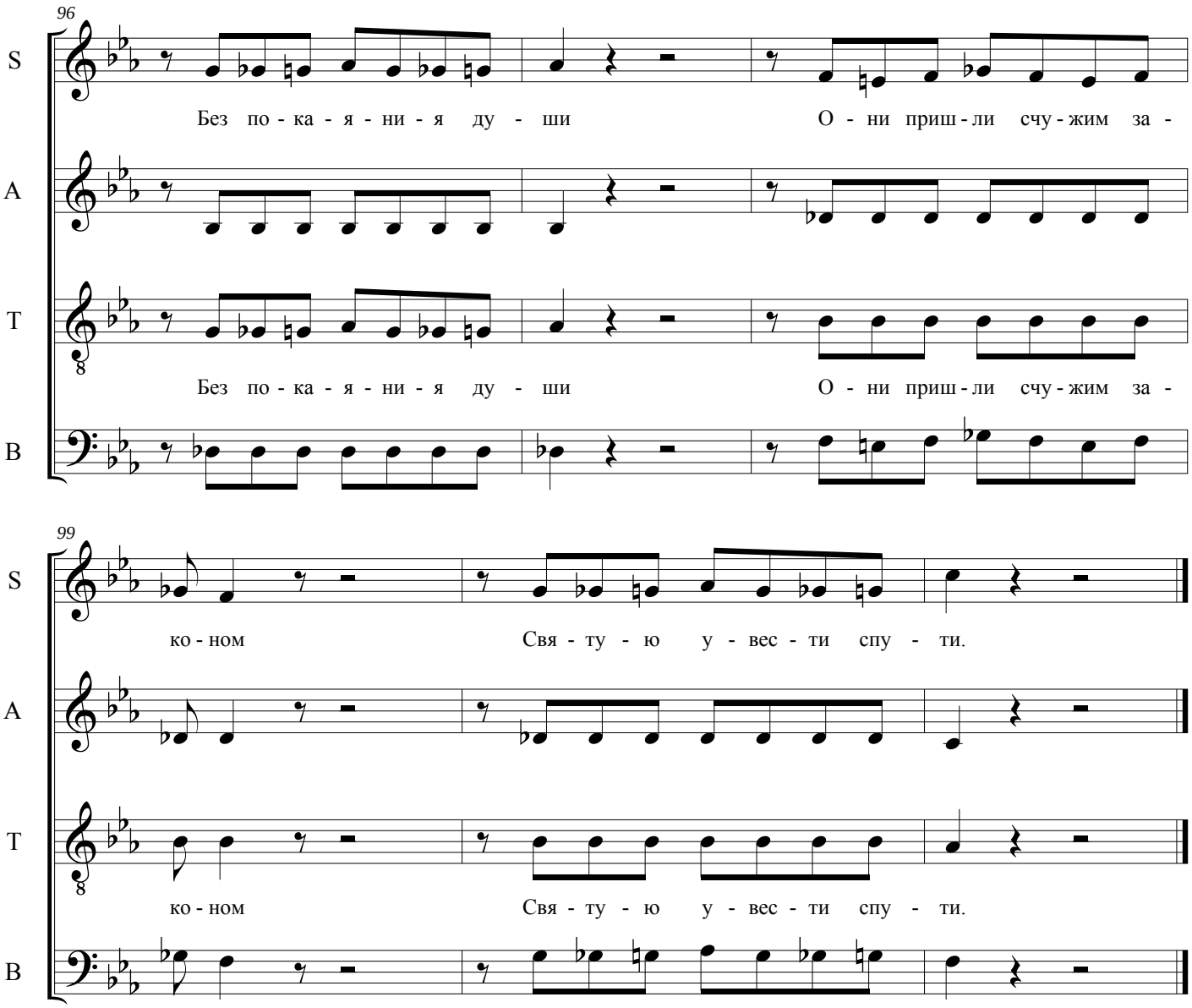
96
S
Без по - ка - я - ни - я ду - ши
О - ни приш - ли счу - жим за -
A
T
Без по - ка - я - ни - я ду - ши
О - ни приш - ли счу - жим за -
B
99
S
ко - ном
Свя - ту - ю у - вес - ти спу - ти.
A
T
ко - ном
Свя - ту - ю у - вес - ти спу - ти.
B